



**Centro di Ricerca
Sperimentazione e Formazione
in Agricoltura "Basile Caramia"**



* vedere elenco allegato

*Elenco dei Soci del CRSFA

I.I.S.S. "GIUSEPPE PAVONCELLI"
Università degli Studi di Foggia-Facoltà di Agraria
EN.A.I.P. PUGLIA SEDE REGIONALE
ISTITUTO TECNICO AGRARIO STATALE "C. MONDELLI"
COMUNE DI OTRANTO
ISTITUTO TECNICO AGRARIO STATALE "COSIMO RIDOLFI"
ISTITUTO DI ISTRUZIONE SECONDARIA SUPERIORE "L.G.M. COLUMELLA"
ISTITUTO PROFESSIONALE DI STATO DEI SERVIZI PER L'ENOGASTRONOMIA E L'OSPITALITA' ALBERGHIERA
ISTITUTO PROFESSIONALE DI STATO PER L'AGRICOLTURA, L'AMBIENTE, L'INDUSTRIA E L'ARTIGIANATO "G. DE GEMMIS"
ISTITUTO PROFESSIONALE DI STATO "A. MOTOLESE"
ISTITUTO PROFESSIONALE STATALE PER I SERVIZI COMMERCIALI, TURISTICI E DELLA PUBBLICITA' "ANTONIETTA DE PACE"
COLDIRETTI PUGLIA
AMMINISTRAZIONE PROVINCIALE DI BARI
AMMINISTRAZIONE COMUNALE DI LOCOROTONDO
ISTITUTO D' ISTRUZ. SEC. SUPER. "B. CARAMIA - F. GIGANTE " LOCOROTONDO-ALBEROBELLO
CANTINA SOCIALE COOPERATIVA a.r.l. LOCOROTONDO
REGIONE PUGLIA
UNIVERSITA' DEGLI STUDI DI BARI
ISTITUTO AGRONOMO MEDITERRANEO
CONSORZIO VIVAISTICO PUGLIESE
ISTITUTO TECNICO AGRARIO STATALE "ENRICO PANTANELLI"
ISTITUTO TECNICO INDUSTRIALE STATALE "LUIGI DELL'ERBA"
ISTITUTO PROFESSIONALE PER L'AGRICOLTURA E L'AMBIENTE "G. FORTUNATO"
I.I.S.S."MINUNZIANO - DI SANGRO - ALBERTI"
IST. D'ISTRUZ. SEC. SUPERIORE IPSSAR MEDITERRANEO "Leporano Maruggio"
CRPV - CENTRO RICERCHE PRODUZIONI VEGETALI SOC. COOP. A R.L.

Direttore
Prof. V. N. Savino

Amministrazione

R Ad interim M.G. Piepoli

Segreteria generale

Responsabile

M. Pinto

A. Palmisano

M. Caroli

M. Guida

Collaborazioni

Rosato A.
Pasculli V.

Contabilità

Responsabile

A. Palmisano

M. Pinto

M. Guida

M. Caroli

Minardi R.

Formazione

Responsabile *M.G. Piepoli*

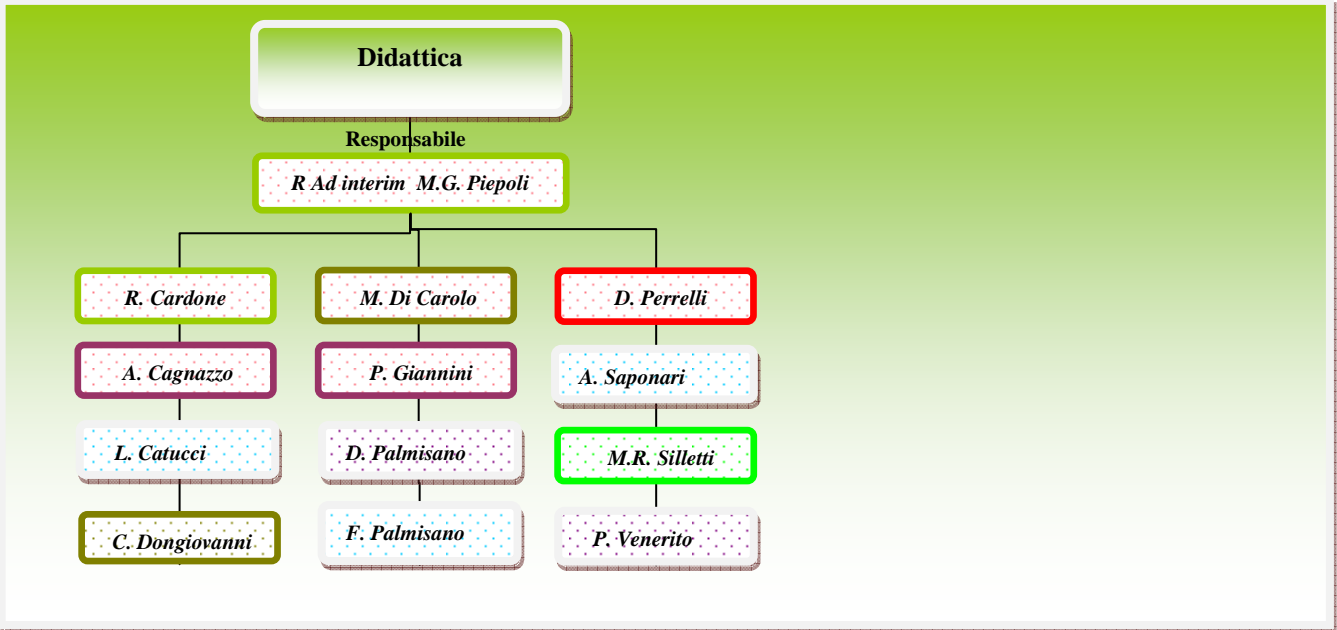
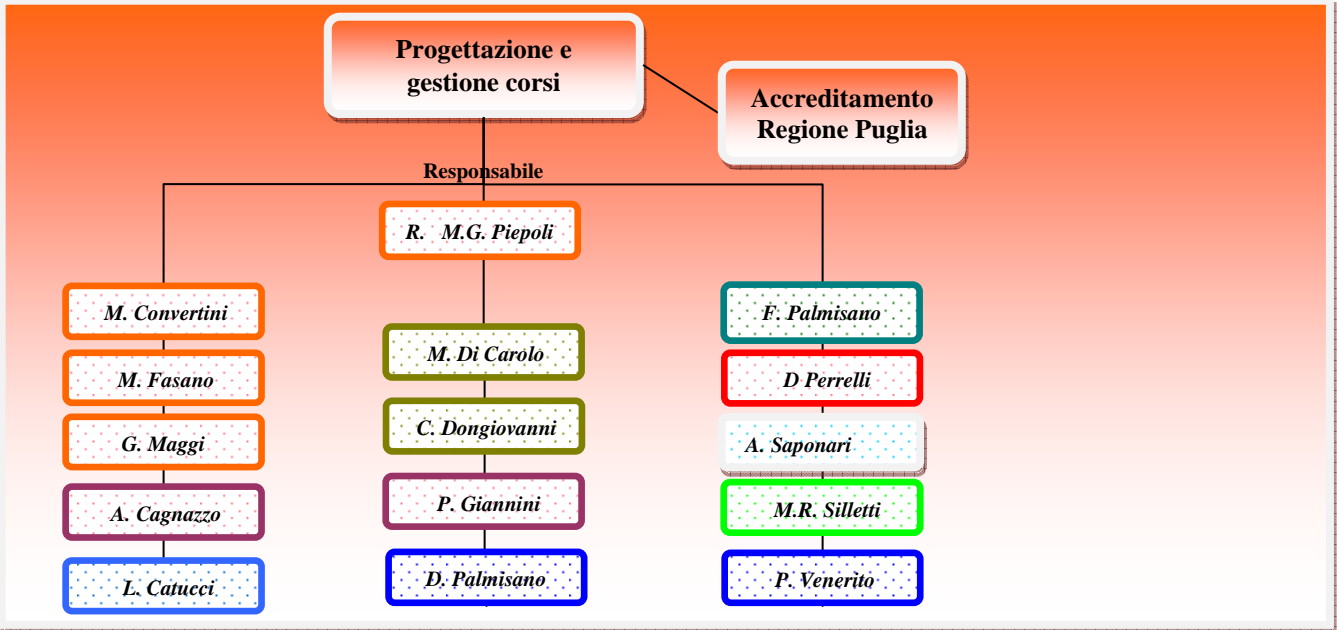

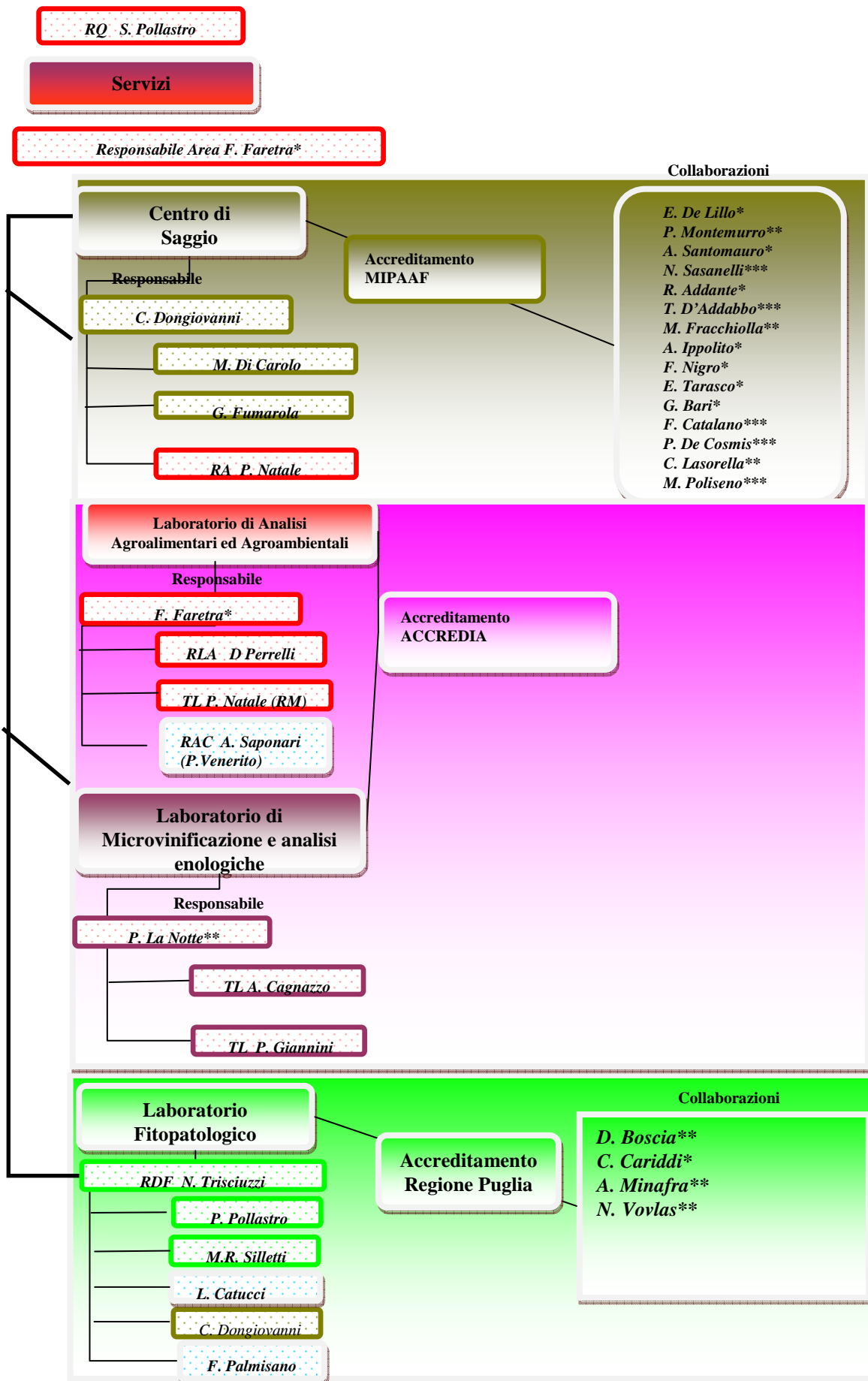

RA= Responsabile Archivio Storico
RAC=Responsabile Accettazione Campioni
RDF=Responsabile con potere di firma rapporto di prova
RLA=Responsabile Laboratorio Analisi con potere di firma rapporto di prova
RM= Responsabile Magazzino
TL= Tecnico di Laboratorio

* Università degli Studi di Bari Aldo Moro - Dipartimento di Scienze del Suolo, della Pianta e degli Alimenti (DISSPA)
 ** Università degli Studi di Bari Aldo Moro - Dipartimento di Scienze agro-ambientali e territoriali (DiSAAT)
 ***Centro Nazionale delle Ricerche (CNR) - Istituto di Virologia Vegetale (IVV) UOS di Bari

Ricerca e Sviluppo

Ad interim Direttore

Protezione integrata e biologica
delle colture e sicurezza alimentare

Responsabile

*A. Santomauro**

Vicespansabile

C. Dongiovanni

M. Di Carolo

G. Fumarola

A. Saponari

Miglioramento Genetico, sanitario e clonale
delle colture

Responsabile

Ad Interim F. Palmisano

G. Altamura

P. La Notte

A. Saponari

P. Venerito

Collaborazioni

L. Catalano
N. Nicola
C. Pirolo
S. Romanazzi
*L. Susca**

Viticultura ed Enologia

Responsabile

P. La Notte

A. Cagnazzo

P. Giannini

D. Palmisano

P. Venerito

Collaborazioni

R. Di Stefano
V. Gallo
*L. Susca**

Area Direzione e Coordinamento

**Responsabile ad interim
Direttore**

Attività Delegate

Responsabile

F. Palmisano

G. Altamura

L. Catucci

P. La Notte**

A. Saponari

Collaborazioni

G. Bottalico*

M. Saponari**

Rapporti con il territorio

Responsabile Direttore

C. Dongiovanni

A. Cagnazzo

R. Cardone

Progetti speciali

**Responsabile ad interim
Direttore**

Recupero e Conservazione del germoplasma

**Responsabile ad interim
Direttore**

Conservazione

Responsabile

P. Venerito

P. La Notte**

D. Palmisano

F. Palmisano

Collaborazioni

C. Fideghelli

M. Saponari**

Risanamento

Responsabile

G. Bottalico*

A. Saponari

F. Palmisano

Identificazione varietale

Responsabile

P. Venerito

D. Palmisano

A. Cagnazzo

P. Giannini

F. Palmisano

Collaborazioni

A. Schneider